



**TENDER BERSEPADU  
KENDERAAN  
LUCUTHAK KASTAM  
BIL. 1/2022**

# **SABAH**

**LOT 1 - LOT 19**

# LOT 1

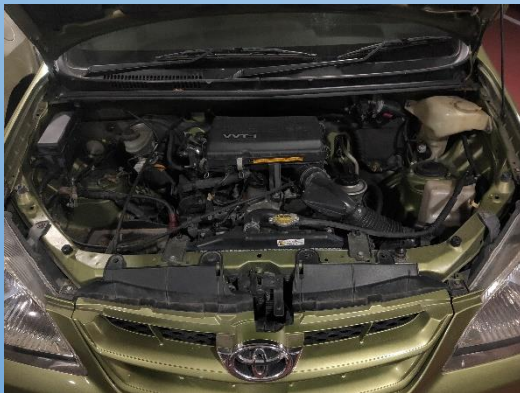

SIJIL PEMILIKAN KENDERAAN		EZH4VHJX
JABATAN PENGAANKUTAN JALAN		
No. Pendaftaran	: WRV9467	
No. 30	: 103602	
Nama Pemunya Berdaftar	: KETUA PENGARAH KASTAM MALAYSIA	
Alamat	: ARAS 16(1) BLK 20 18, KOMP. KEK, KEMANGAN PERKINT 2, 62000 PUTRAJAYA (SEBELUM 1.2.2001) SELANGOR	
No. Chassis/No. Enjin	: PNE2F091M002546769 / P947008	
Buatan/Name Model	: TOYOTA / TOYOTA AVANZA 1.3E M/T	
Keupayaan Enjin	: 1298	
Bahan Bakar	: PETROL	
Status Asas	: PEMASANGAN 1 EMPIAPAN	
Kelas Kepunaan	: PERSEKUTUAN-KERAJAAN	
Jenis/Spes/ Tahun Dibuat	: MOTORAR PELABAGAI UTILITI / 2008	
Tarikh Pendaftaran	: 26/09/2008	
B. D. M/S G. K/BTM	: -	
Syarat Pendaftaran 1	: -	
Syarat Pendaftaran 2	: -	
Syarat Pendaftaran 3	: -	

**TOYOTA AVANZA 1.3E M/T / WRV9467**  
**2008 / 1298 S.P.**

# LOT 2



**KIA SPECTRA (A) / SAA1630B**  
**2001 / 1594 S.P.**

# LOT 3

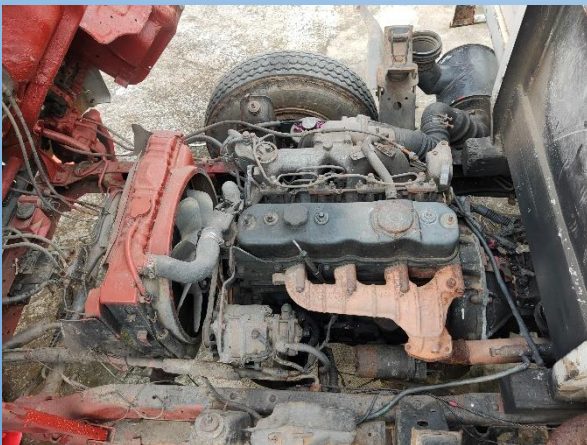

**ISUZU NPR596-06H / SA5779U**  
**1997 / 3856 S.P.**

# LOT 4



**PROTON SAGA 1.5S / ST5772E**  
**1992 / 1468 S.P.**

# LOT 5

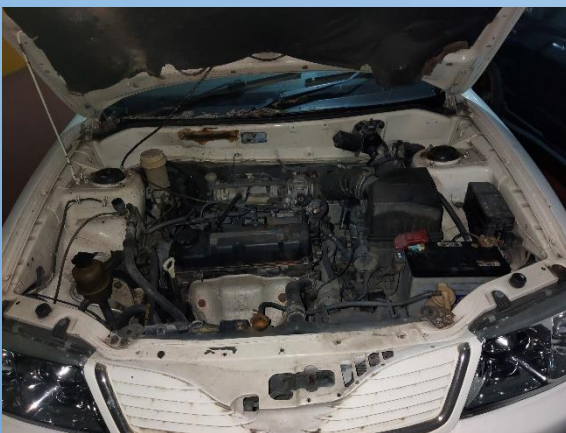

SIJIL PEMILIKAN KENDERAAN	
JABATAN PENGANGKUTAN JALAN	
No. Pendaftaran	: WJY8360
No. JP	: 103602
Nama Pemunya Berdaftar	: KETUA PENGARAH KASTAM MALAYSIA
Alamat	: ARAS 10(U) BLK 20 1B, KOMP. KEM. KEWANGAN PERSINT 2, 62592 PUTRAJAYA (SEBELUM 1.2.2001) SELANGOR
No. Chasis/No. Enjin	: PL1CF15NR2F079968 / 4018P-JM328
Buatan/Nama Model	: PROTON / WAJA 1.6 MT
Keupayaan Enjin	: 1584
Bahan Bakar	: PETROL
Status Asal	: PEMASANGAN TEMPATAN
Kelas Kegunaan	: PERSEKONDIRIAN-MOTOKAR INDIVIDU
Jenis Beker/Tahun Dibuat	: MOTOKAR / 2002
Tarikh Pendaftaran	: 22/06/2002
B. D. N. B. G. K. / D. M.	
Syarat Pendaftaran 1	: -
Syarat Pendaftaran 2	: -
Syarat Pendaftaran 3	: -

**PROTON WAJA 1.6 MT / WJY8360**  
**2002 / 1584 S.P.**

# LOT 6



**MITSUBISHI GRANDIS / SD 6247 R**  
**2005 / 2378 S.P.**

# LOT 7



SIJIL PEMILIKAN KENDERAAN	
JABATAN PENGANGKUTAN JALAN	
NXVF6HYE	
No. Pendaftaran	: SAB5968E
No. ID	: 103832
Nama Pemunya Berdaftar	: KETUA PENGARAH KASTAM MALAYSIA
Alamat	: ARAS 3 UTARA BLOK 201B, KOMPLEKS KEMENTERIAN KEWANGAN, PERSJARAN PERDANA PRESINT 2 62506 PUTRAJAYA WILAYAH PERSEKUTUAN PUTRAJAYA
No. Chasis/No. Enjin	: PN1HS02P304007184 / 2KD6696728
Buatan/Nama Model	: TOYOTA / TOYOTA HIACE PANEL VAN 2.5(D)
Keupayaan Enjin	: 2494
Bahan Bakar	: DIESEL HIJAU
Status Asal	: PEMASANGAN TEMPATAN
Kelas Kegunaan	: PERSENDIRIAN-KERAJAAN
Jenis Badan/Tahun Dibuat	: PANEL VAN / 2011
Terikh Pendaftaran	: 02/03/2011
B. D. M/B. G. K./BTM	: 2800/-/1770
Syarat Pendaftaran 1	: -
Syarat Pendaftaran 2	: -
Syarat Pendaftaran 3	: -

**TOYOTA HIACE PANEL VAN 2.5 (D) /  
SAB5968E / 2011 / 2494 S.P.**

# LOT 8



**PROTON SAGA 1.3L M /  
SS 5207 Y / 2017 / 1332 S.P.**

# LOT 9



SIJL PEMILIKAN KENDERAAN	
JABATAN PENGANGKUTAN JALAN	
ZCVBVHAN	
No. Pendaftaran	: ST6686F
No. ID	: 103932
Nama Pemunya Berdaftar	: KETUA PENGARAH KASTAM MALAYSIA
Alamat	: ARAS 3 UTARA BLOK 261B, KOMPLEKS KEMENTERIAN KEWANGAN, PERSTARAN PERDANA PRESINT 2 62596 PUTRAJAYA WILAYAH PERSEKUTUAN PUTRAJAYA
No. Chasis/No. Enjin	: PL1CF1SRRF029295 / 4018P-H53910
Buatan>Nama Model	: PROTON / WAJA 1.6 SOHC(A) CF1SR0ERWA2
Keupayaan Enjin	: 1584
Bahan Bakar	: PETROL
Status Asal	: PEMASANGAN TEMPATAN
Kelas Kegunaan	: PERSENDIRIAN-KERAJAAN
Jenis Badan/Tahun Dibuat	: MOTOKAR / 2001
Tarikh Pendaftaran	: 06/08/2001
B. D. M/B. G. K/BTM	: -
Syarat Pendaftaran 1	: -
Syarat Pendaftaran 2	: -
Syarat Pendaftaran 3	: -

**PROTON WAJA 1.6 SOHC (A) /  
ST6686F / 2001 / 1584 S.P.**

# LOT 10

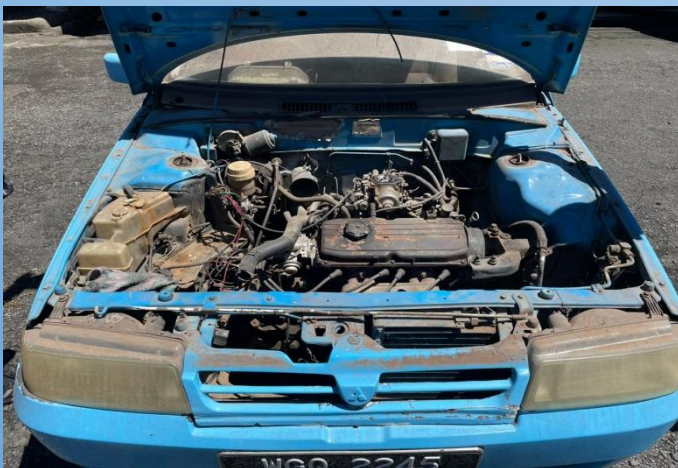

**SIJIL PEMILIKAN KENDERAAN**  
JABATAN PENGANGKUTAN JALAN K62NV1HP

No. Pendaftaran	: WGQ2245
No. ID	: 103832
Nama Pemunya Berdaftar	: KETUA PENGARAH KASTAM MALAYSIA
Alamat	: ARAS 3 UTARA BLOK 201B, KOMPLEKS KEMENTERIAN KEWANGAN, PERSTARAN PERDANA PRESINT 2 62596 PUTRAJAYA WILAYAH PERSEKUTUAN PUTRAJAYA
No. Chasis/No. Enjin	: C2ZASN-D195077 / 4G15P-NF2693
Buatan>Nama Model	: PROTON / SAGA 1.5S
Keupayaan Enjin	: 1468
Bahan Bakar	: PETROL
Status Asal	: PEMASANGAN TEMPATAN
Kelas Kegunaan	: PERSENDIRIAN-KERAJAAN
Jenis Badan/Tahun Dibuat	: MOTOKAR / 1998
Tarikh Pendaftaran	: 18/11/1998
B. D. M/B. G. K/BTM	: -
Syarat Pendaftaran 1	: -
Syarat Pendaftaran 2	: -
Syarat Pendaftaran 3	: -

**PROTON SAGA 1.5S / WGQ2245**  
**1998 / 1468 S.P.**

# LOT 11

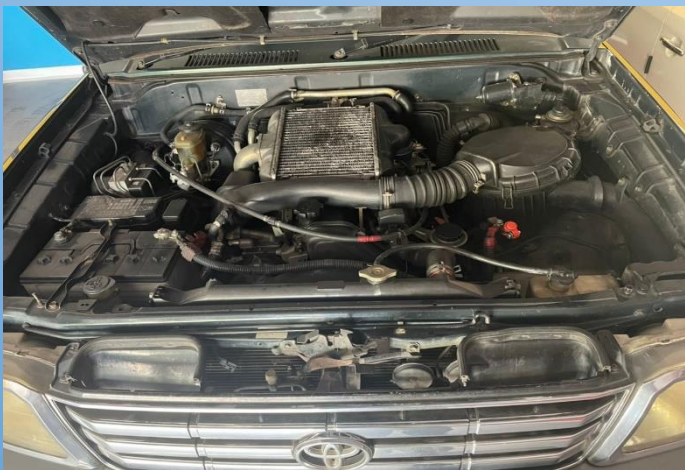

**TOYOTA KZJ95 (PRADO) / SB 505 A**  
**1996 / 2982 S.P.**

# LOT 12



SIJIL PEMILIKAN KENDERAAN		0ATB33L1
JABATAN PENGANGKUTAN JALAN		
No. Pendaftaran	: SS8934F	
No. ID	: 103832	
Nama Pemunya Berdaftar	: KETUA PENGARAH KASTAM MALAYSIA	
Alamat	: ARAS 3 UTARA, BLOK 2016, KOMPLEKS KEMENTERIAN KEWANGAN, PERSTARAN PERDANA, PRESINT 2, 62506 PUTRAJAYA WILAYAH PERSEKUTUAN PUTRAJAYA	
No. Chasis/No. Enjin	: PL1C96LNR38890598 / 4013P-KE8384	
Buatan>Nama Model	: PROTON / WIRA 1.3 GLI (M) AB	
Keupayaan Enjin	: 1298	
Bahan Bakar	: PETROL	
Status Asal	: PEMASANGAN TEMPATAN	
Kelas Kegunaan	: PERSENDIRIAN-KERAJAAN	
Jenis Badan/Tahun Dibuat	: MOTOKAR / 2002	
Tarikh Pendaftaran	: 02/12/2002	
B. D. M/B. G. K/BTM	: -	
Syarat Pendaftaran 1	: -	
Syarat Pendaftaran 2	: -	
Syarat Pendaftaran 3	: -	

**PROTON WIRA 1.3 GLI (M) AB /  
SS 8934 F / 2002 / 1298 S.P.**

# LOT 13



**SIJIL PEMILIKAN KENDERAAN**  
JABATAN PENGANGKUTAN JALAN ZEV62JEF

No. Pendaftaran : SAB9028C  
No. ID : 103802  
Nama Pemunya Berdaftar : KETUA PENGARAH KASTAN MALAYSIA  
Alamat : ARAS 10 (U) BLK 20 1B, KOMP. KEM. KERANGAN PERSINT 2,  
No. Chalan/Ku. Enjin : 62552 PUTRAJAYA (SEBELUM 1.2.2001) GELANGOR  
Dustan/Nama Model : P8153.WP2506250916 / 2KD4462910  
Kapasiti Enjin : 2494  
Bahan Bakar : DIESEL HIJAU  
Status Asal : PERASANGAN TEMPATAN  
Kelas Kegunaan : PERSEWIRIAN-KERAJAAN  
Jenis Badan/Tahun Dibuat : PICK - UP / 2010  
Tarikh Pendaftaran : 29/07/2010  
S. D. M/D. S. K/DTR : -  
Syarat Pendaftaran 1 : -  
Syarat Pendaftaran 2 : -  
Syarat Pendaftaran 3 : -

**TOYOTA HILUX DOUBLE CAB 2.5 MT /  
SAB 9028 C / 2010 / 2494 S.P.**

# LOT 14

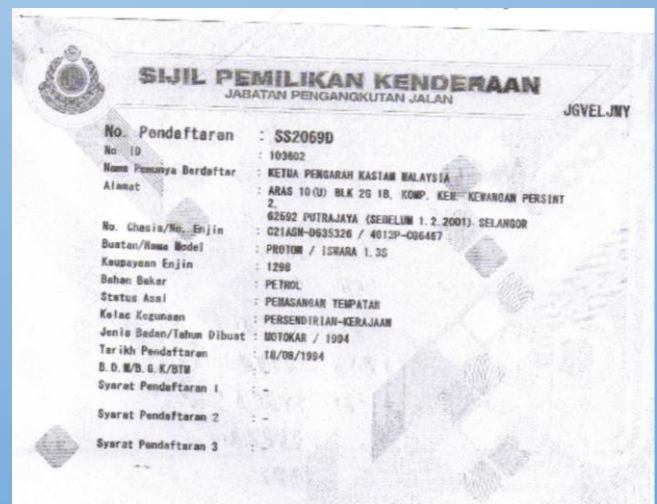

**PROTON ISWARA 1.3S / SS 2069 D**  
**1994 / 1298 S.P**

# LOT 15



**DAIHATSU DELTA V116-HA / QKR9569**  
**2002 / 3660 S.P**

# LOT 16



**ISUZU LIGHT TRUCK / SA4305L  
1991 / 3856 S.P**

# LOT 17



**TOYOTA HIACE PANEL VAN / SA882R /  
1995 / 2446 S.P**

# LOT 18



**HONDA ODYSSEY / SAC5360B**  
**1999 / 2253 S.P**

# LOT 19



**TOYOTA KM36RV-MRS / WFB1702**  
**1996 / 1486 S.P**