



**TENDER BERSEPADU
KENDERAAN
LUCUTHAK KASTAM
BIL. 1/2022**

SARAWAK

LOT 20 - LOT 24

LOT 20



HONDA CR Z 1.5 HYBRID / QS1366K
2011 / 1497 S.P

LOT 21

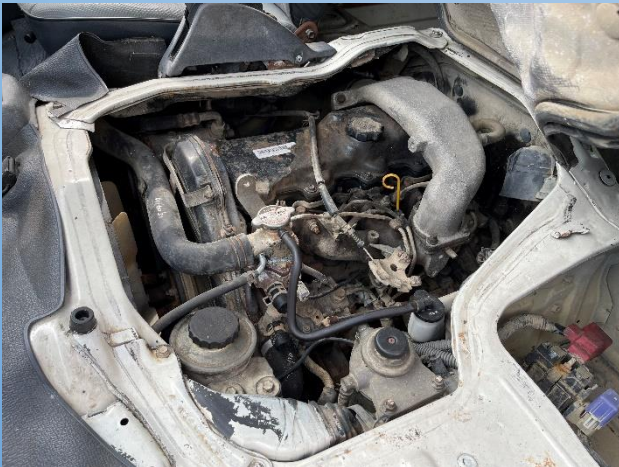
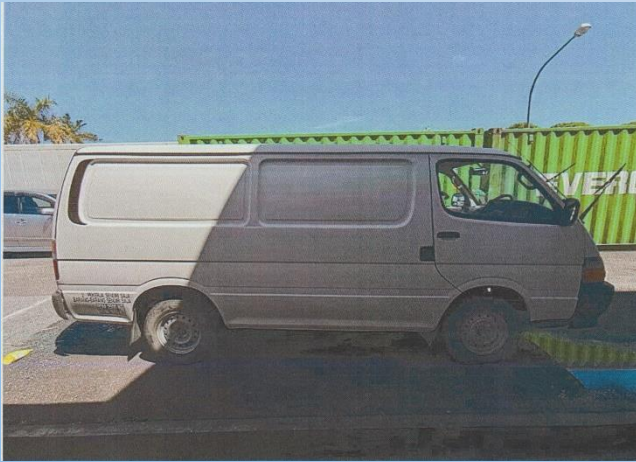

SIJIL PEMILIKAN KENDERAAN
JABATAN PENGANGKUTAN JALAN FJZ5V6HE

No. Pendaftaran	: QMC8598
No. ID	: 103832
Nama Pemunya Berdaftar	: KETUA PENGARAH KASTAM MALAYSIA
Alamat	: ARAS 3 UTARA BLOK 2618, KOMPLEKS KEMENTERIAN KEWANGAN, PERSTARAN PERDANA PRESIRI 2 62508 PUTRAJAYA WILAYAH PERSEKUTUAN PUTRAJAYA
No. Chasis/No. Enjin	: LH112-9007050 / 2L-9509809
Buatan/Nama Model	: TOYOTA / HIACE P/VAN LH112R-RBRS
Keupayaan Enjin	: 2446
Cahan Bakar	: DISEL
Status Asal	: PEMASANGAN TEMPATAN
Kelas Kegunaan	: PERSENDIRIAN-KERAJAAN
Jenis Datas/Tahun Dibunt	: WINDOW VAN / 1997
Tarikh Pendaftaran	: 06/11/1997
B. D. M/B. G. K/BT	: 2500/1590/1590
Syarat Pendaftaran 1	: -
Syarat Pendaftaran 2	: -
Syarat Pendaftaran 3	: -

TOYOTA HIACE P/VAN / QMC8598 1997 / 2446 S.P

LOT 22

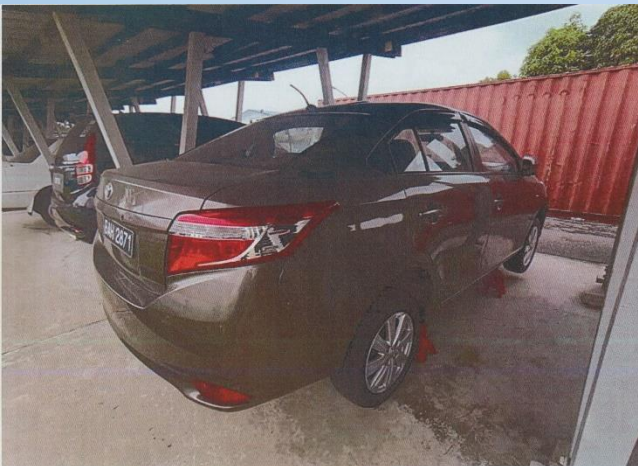
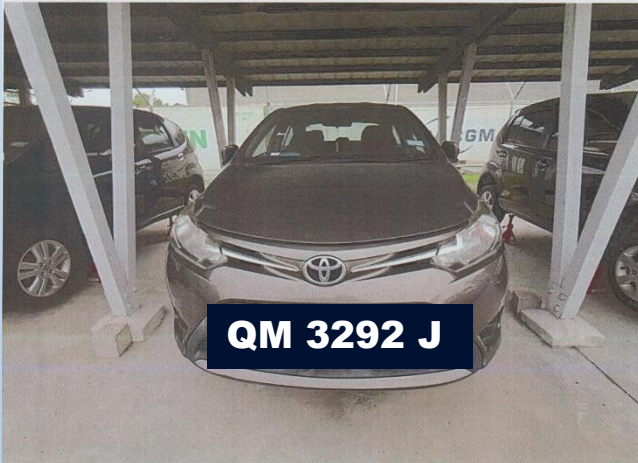

**TOYOTA VIOS 1.5 / QM3292J /
2013 / 1497 S.P**

LOT 23



SIJIL PEMILIKAN KENDERAAN
JABATAN PENGANGKUTAN JALAN 1JZ6VVKO

No. Pendaftaran	: QAB8902C
No. ID	: 819125
Nama Pemunya Berdaftar	: PENGARAH KASTAM DIRAJA MALAYSIA
Alamat	: JABATAN KASTAM DIRAJA MALAYSIA 93050 KUCHING SARAWAK
No. Chasis/No. Enjin	: JTHBF5D2805078477 / 4GR1059402
Buatan/Nama Model	: LEXUS / IS250 F SPORT
Keupayaan Enjin	: 2500
Bahan Bakar	: PETROL
Status Asal	: LUCUT HAK
Kelas Kegunaan	: PERSEDIRIAN-KERAJAAN
Jenis Badan/Tahun Dibuat	: MOTOKAR / 2013
Tarikh Pendaftaran	: 24/11/2021
B. D. M/B. G. K/BTW	: -
Syarat Pendaftaran 1	: -
Syarat Pendaftaran 2	: -
Syarat Pendaftaran 3	: -

LEXUS IS250 F SPORT / QAB8902C 2013 / 2500 S.P.

LOT 24



SIJIL PEMILIKAN KENDERAAN		STTLIEQK
JABATAN PENGANGKUTAN JALAN		
No. Pendaftaran	: SAB5202D	
No. ID	: 103832	
Nama Pemunya Berdaftar	: KETUA PENGARAH KASTAM MALAYSIA	
Klasifikasi	: ARAS 3 UTARA, BLOK 2018, KOMPLEKS KEMENTERIAN KEWANGAN, PERSIARAN PERDANA, PRESINT 2, 62506 PUTRAJAYA WILAYAH PERSEKUTUAN PUTRAJAYA	
No. Chasis/No. Enjin	: MK250K-02487 / FE-203664C	
Buatan/Nama Model	: NISSAN / MK250 (RB/FP RG2)	
Keupayaan Enjin	: 6925	
Bahan Bakar	: DISEL	
Status Asal	: KENDERAJAN PEMBINAAN SEMULA - REBUILD	
Kelas Kegunaan	: BARANGAN-TIADA PERMIT/OFF-ROAD	
Jenis Badan/Tahun Dibuat	: LORI R1010 - LUTON/KOTAK / 2010	
Tarikh Pendaftaran	: 06/12/2010	
B. D. M/B. O. K/BTM	: 12000/-/5190	
Syarat Pendaftaran 1	: -	
Syarat Pendaftaran 2	: -	
Syarat Pendaftaran 3	: -	

NISSAN MK250 (RB/FP RG2) / SAB5202D 2010 / 6925 S.P.